ESKİ İSTANBUL'DAN GÖRÜNTÜLER

İÇİNDEKİLER

Galata Rıhtımı
Liman
Galata Köprüsü
Yeni Liman ve İstanbul
Sarayburnu
Kız Kulesi
Marmara Denizi ve İstanbul
Haliç
İstanbul Görünüşü ve Haliç
Eski Köprü
Kapalı Çarşı
Galata Kulesi
Dolmabahçe Sarayı
Ortaköy Camii
Asyanın Tatlı Suyu (Göksu Deresi)
Boğaz Manzarası
Büyükdere
Küçüksu Kasrı
Büyükada
Rumelihisar
Kâğıthane Deresi
Yedikule ve Altın Kapı
Beyazıt Camii
Çemberlitaş
Ayasofya Camii
Ayasofya Camiinin İçi
Kayzer Wilhelm Çeşmesi
Sultan Ahmet Camii ve Meydanı
Dikilitaş
Eyüp
Mevleviler
Dolmabahçedeki Selamlık
Yıldız Sarayı ve Hamidiye Camii
Yıldız Sarayı
Üsküdar Mezarlığı

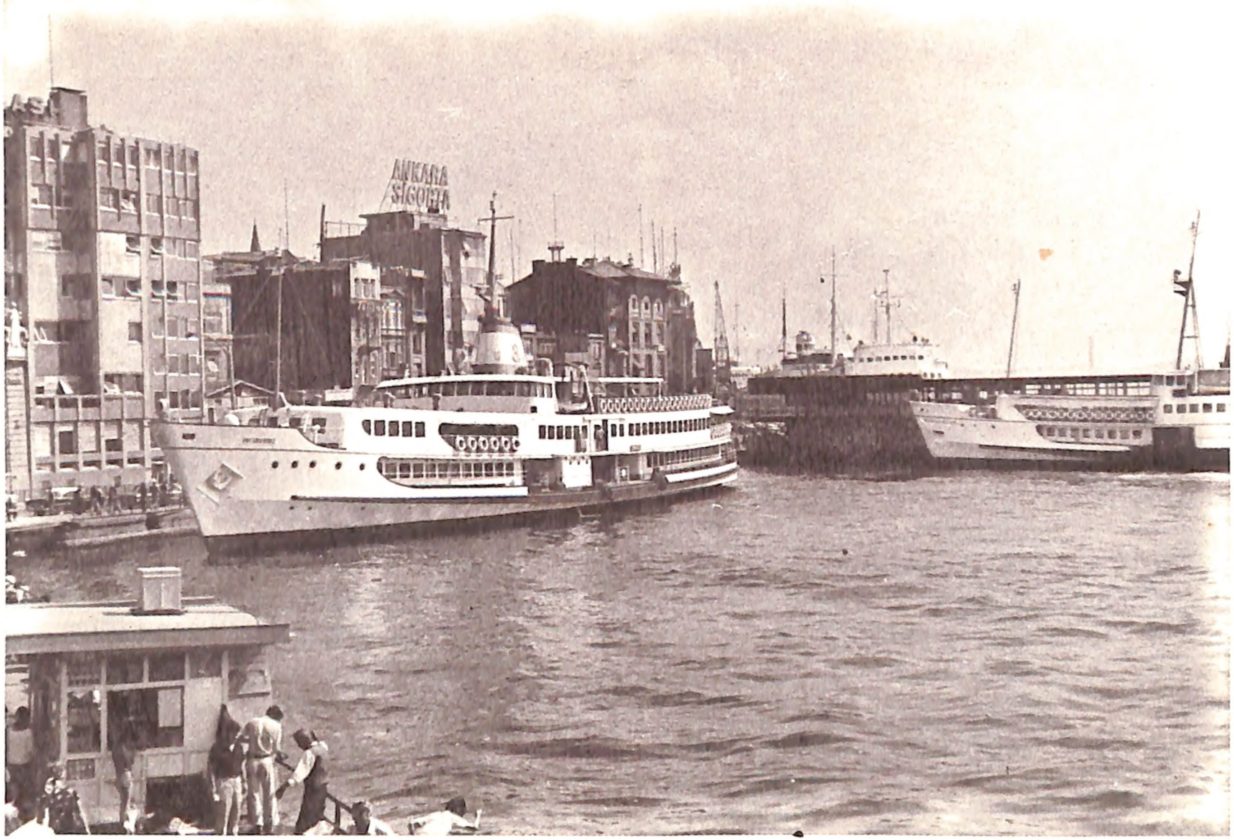

ANKARA
SİGORTA

Galata Rıhtımı

Liman

Galata Köprüsü

Yeni Liman ve İstanbul

Sarayburnu

Kız Kulesi

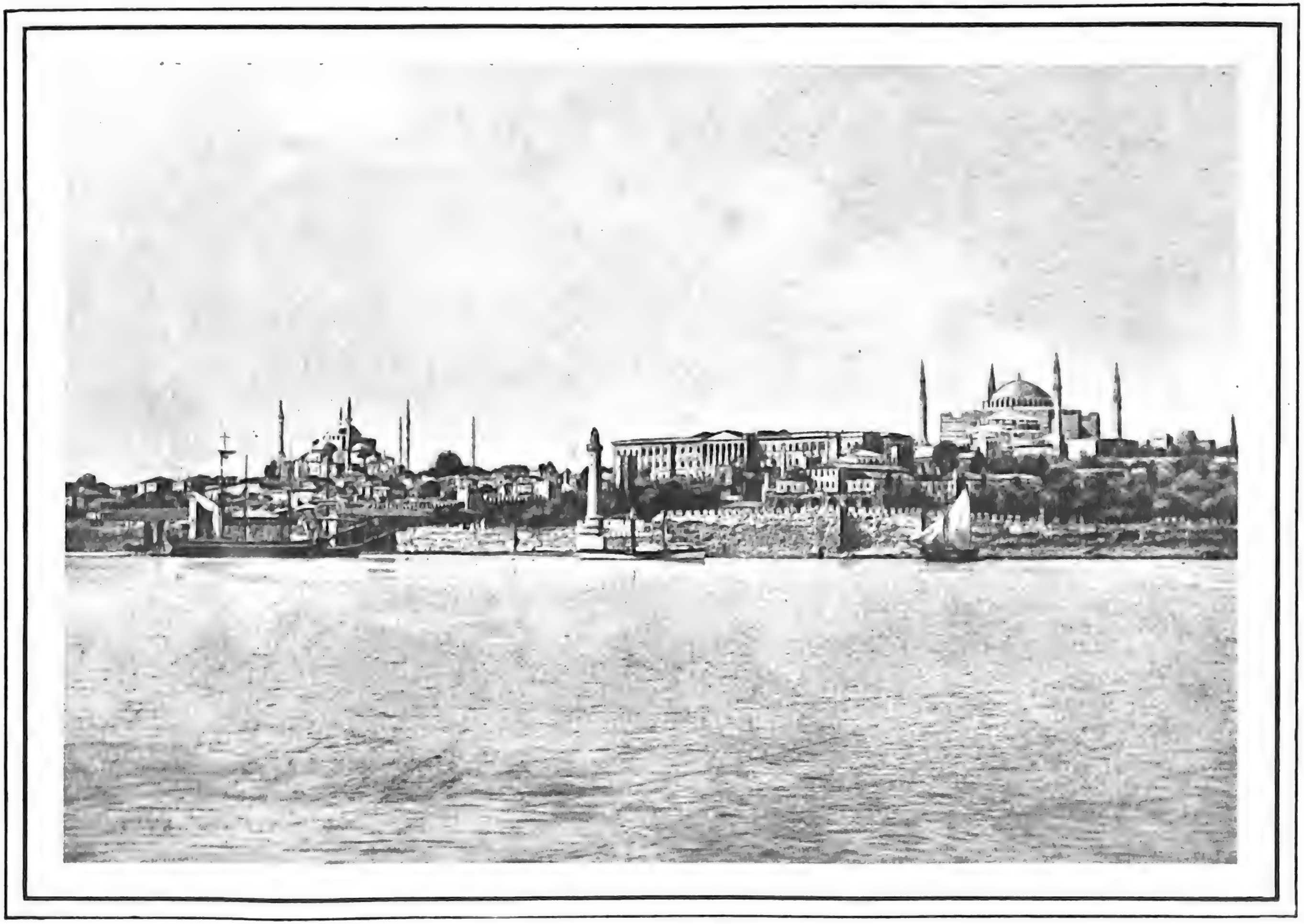

Marmara Denizi ve İstanbul

Haliç

İstanbul Görünüşü ve Haliç

Eski Köprü

Kapalı Çarşı

Galata Kulesi

Dolmabahçe Sarayı

Ortaköy Camii

Asyanın Tatlı Suyu (Göksu Deresi)

Boğaz Manzarası

Büyükdere

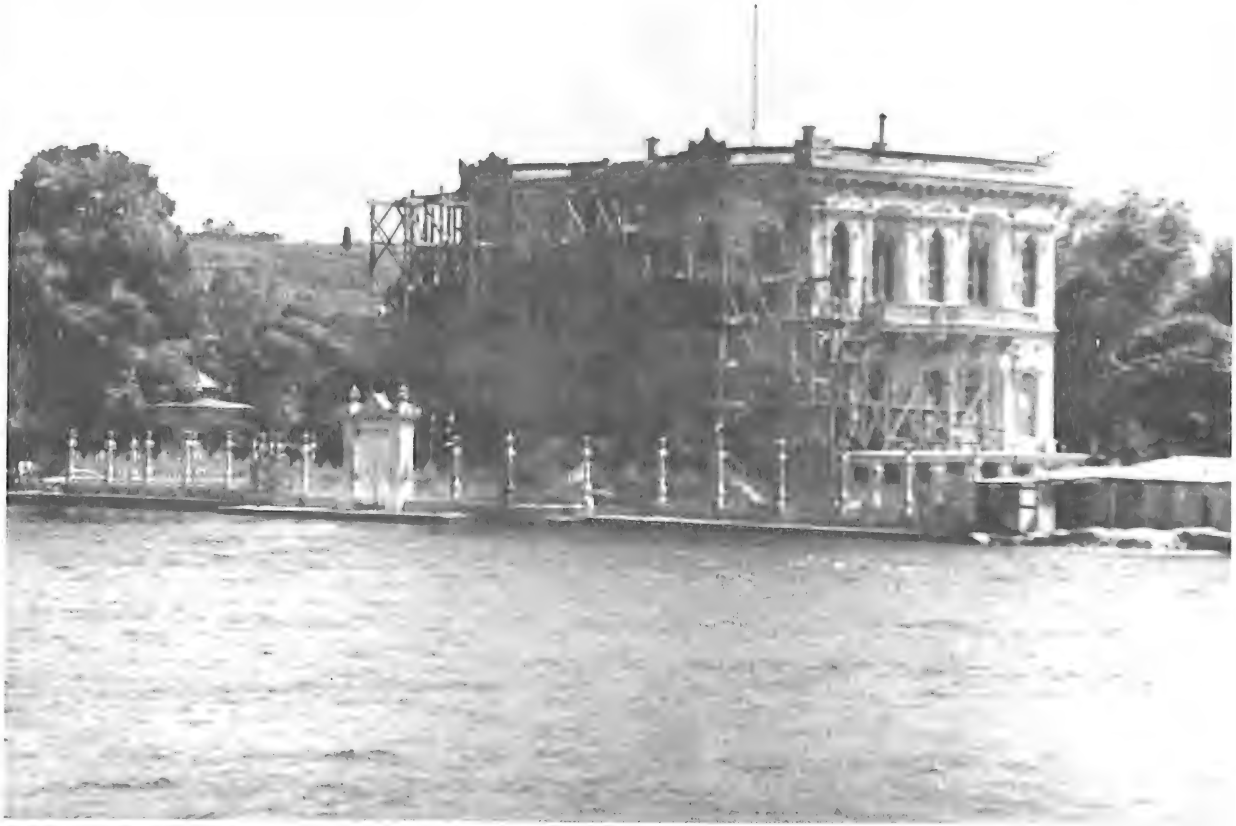

Küçüksu Kasrı

Büyükada

Rumelihisar

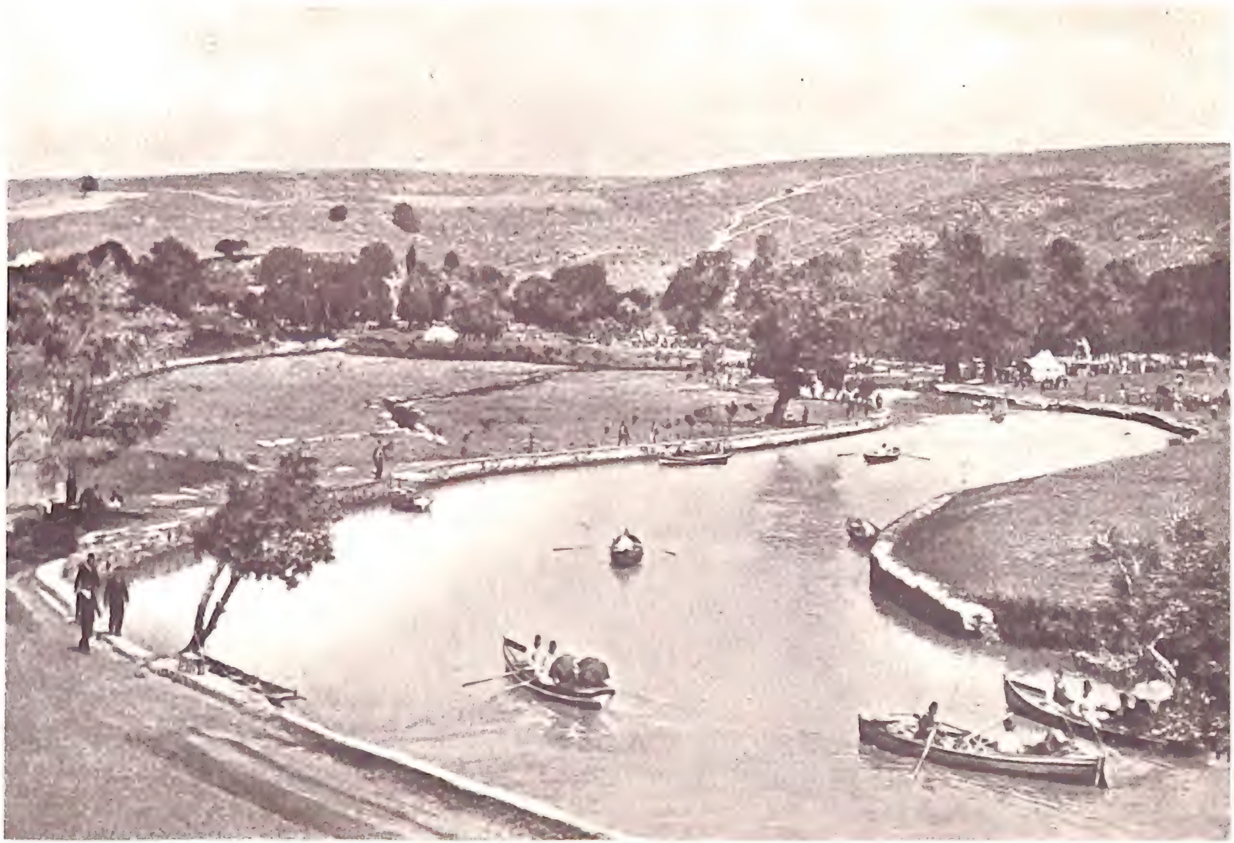

Kâğıthane Deresi

Yedikule ve Altın Kapı

Beyazıt Camii

delifle
YER DÖŞEME

Beyazıt Camii

Çemberlitaş

Ayasofya Camii

Ayasofya Camiinin İçi

Kayzer Wilhelm Çeşmesi

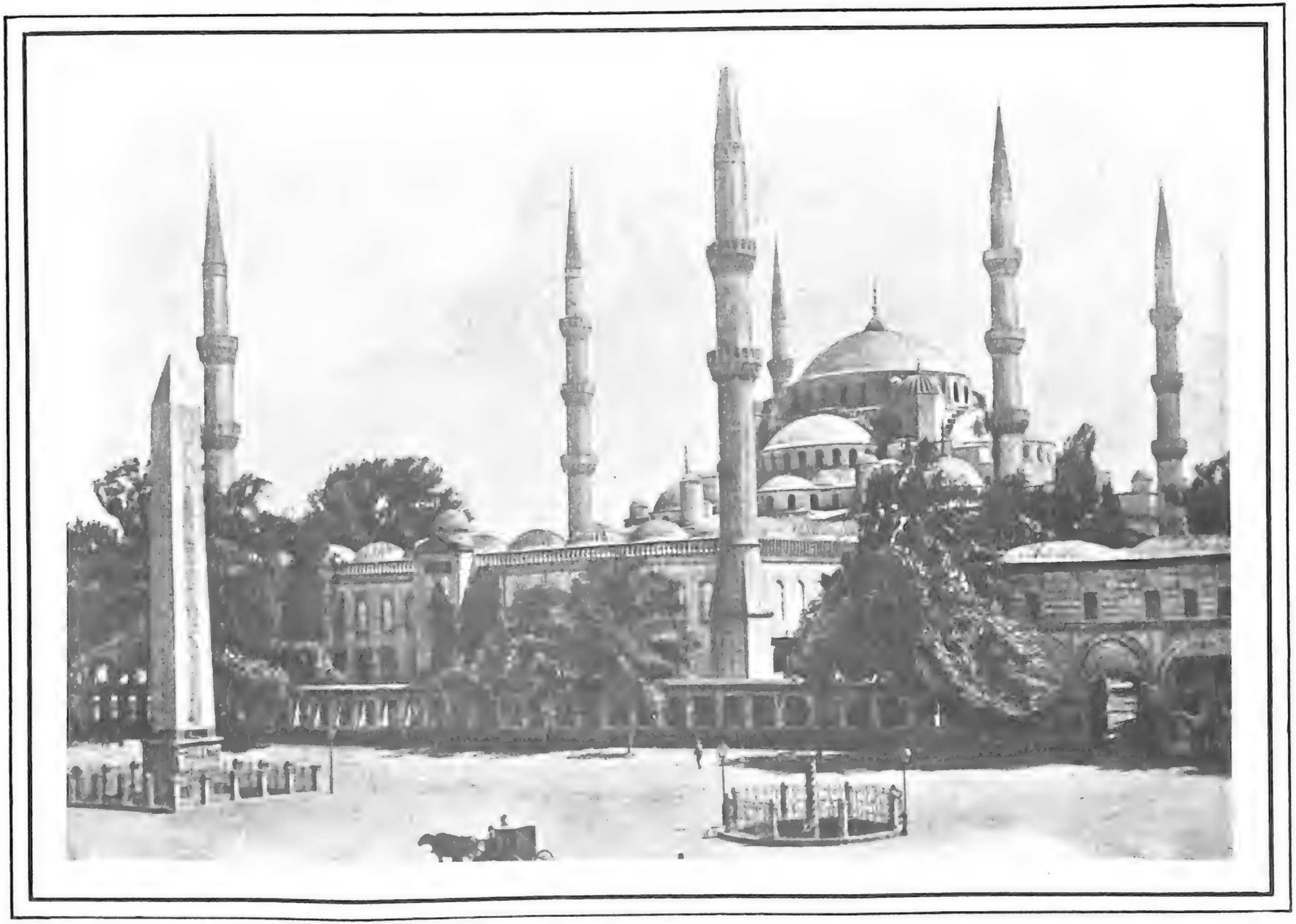

Sultan Ahmet Camii ve Meydanı

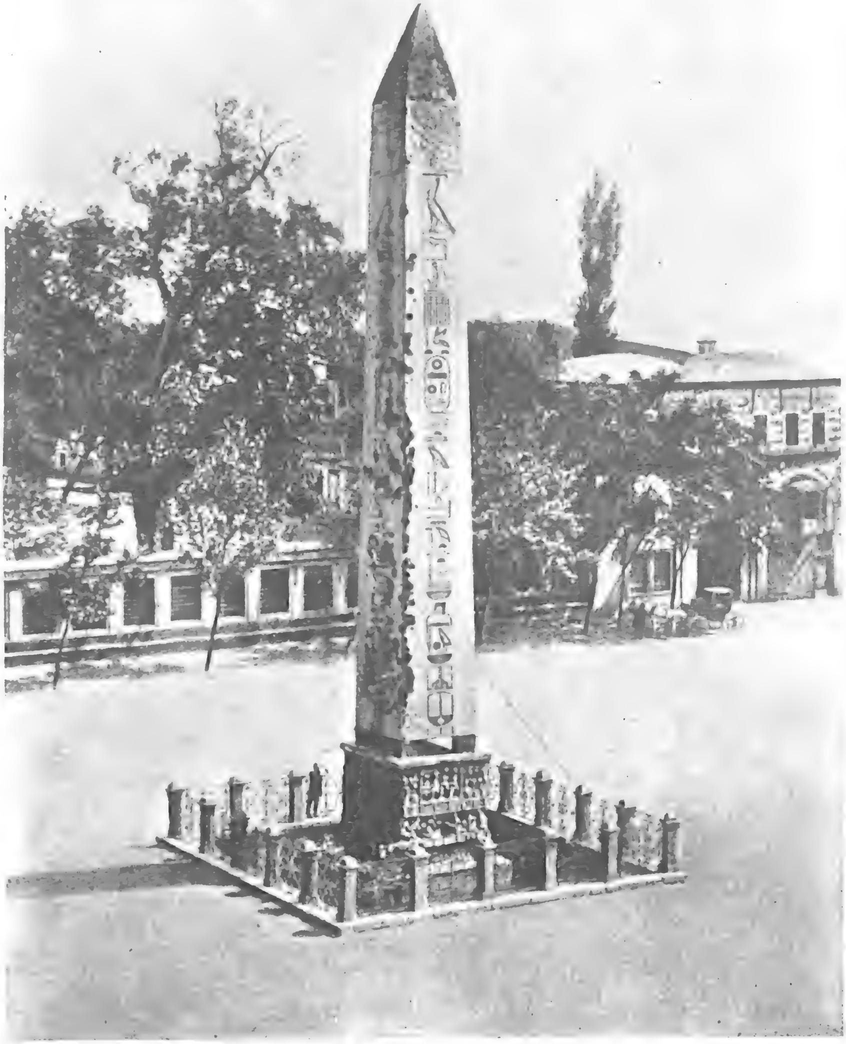

Dikilitaş

Eyüp

Mevleviler

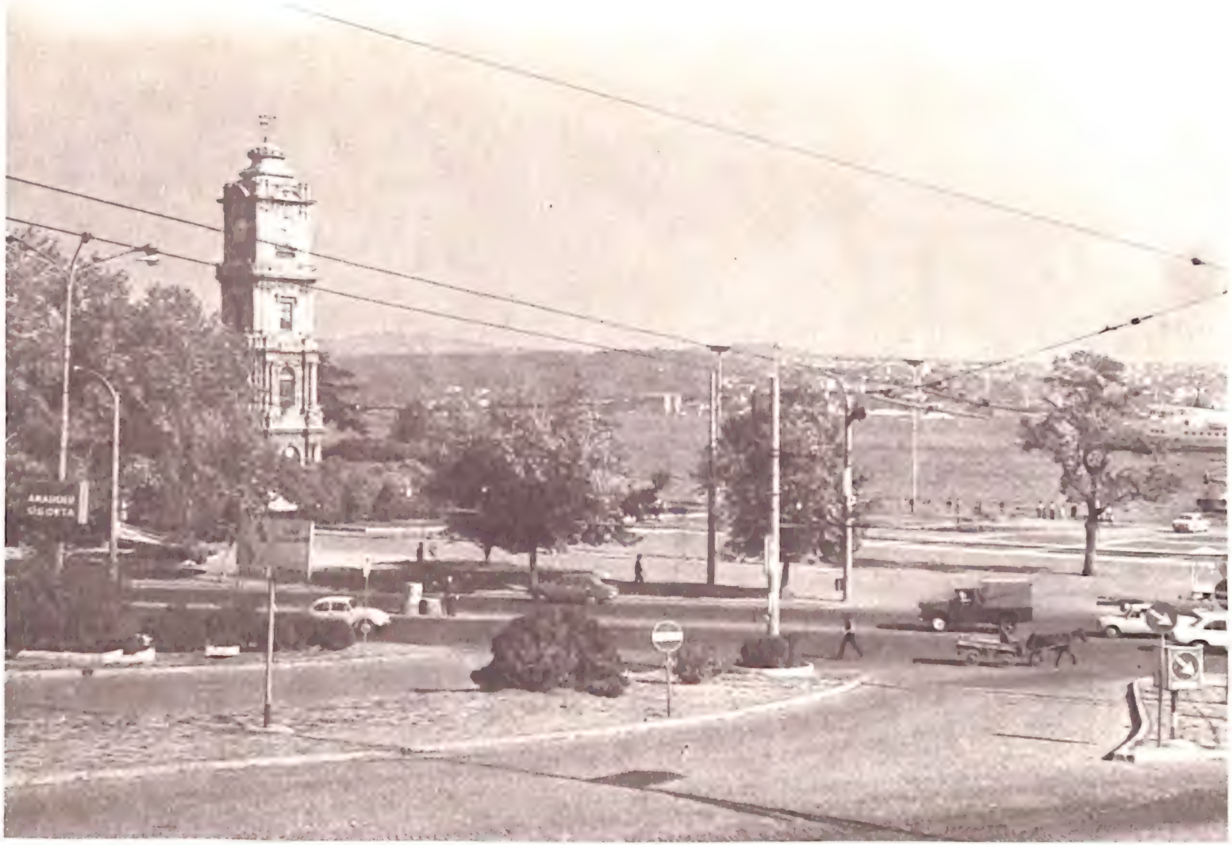

Dolmabahçedeki Selamlık

Yıldız Sarayı ve Hamidiye Camii

İSTANBUL
BANKASI

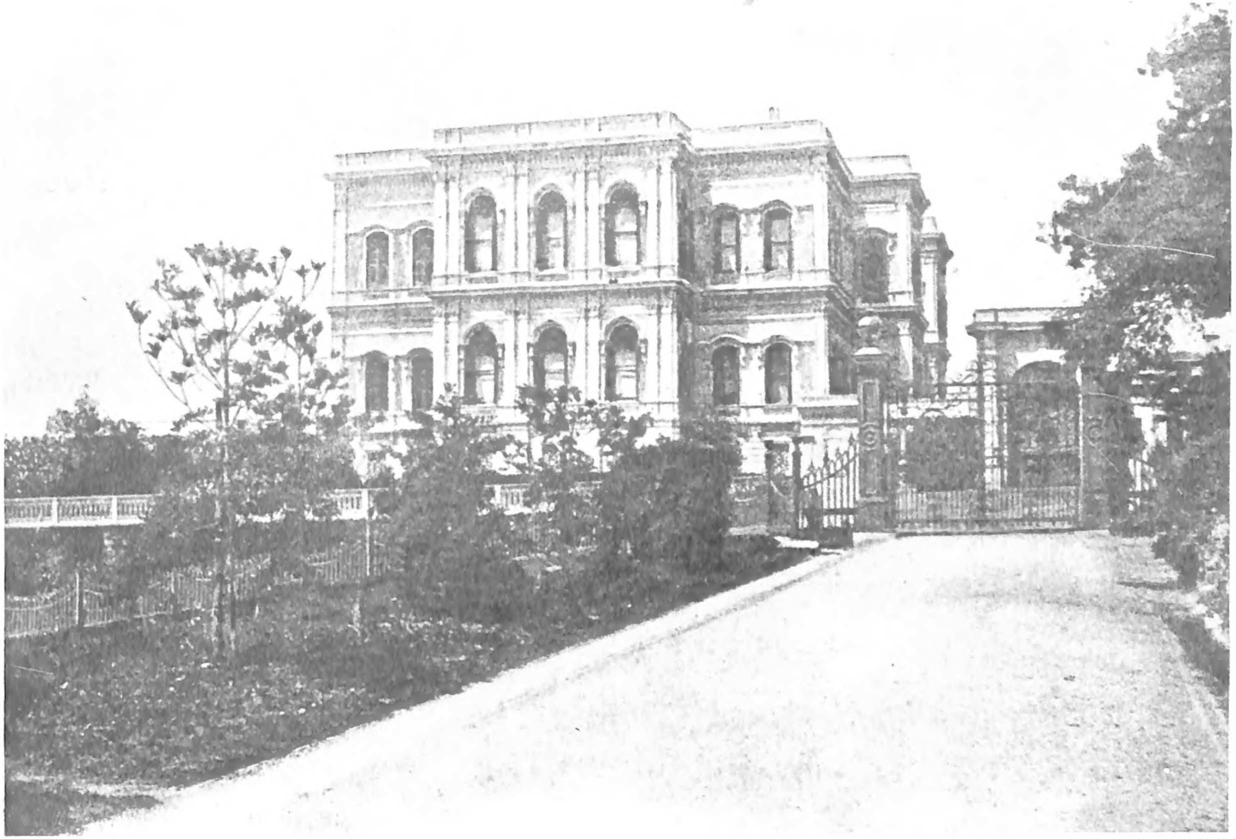

Yıldız Sarayı

Üsküdar Mezarlığı